



MINISTÉRIO DA EDUCAÇÃO
UNIVERSIDADE FEDERAL DO MATO GROSSO DO SUL
CAMPUS CHAPADÃO DO SUL

NORMAS DE TCC, ESTÁGIO, ATIVIDADES COMPLEMENTARES E ATIVIDADES ORIENTADAS DE ENSINO

RESOLUÇÕES E FLUXOGRAMA

OS REGULAMENTOS DE TCC, ESTÁGIO, ATIVIDADES COMPLEMENTARES E ATIVIDADES ORIENTADAS DE ENSINO (AOE)

- ▶ Res.nº 550/2018 - COGRAD - Regulamento Geral dos Cursos de Graduação da Fundação Universidade Federal de Mato Grosso do Sul.
- ▶ Resolução COEG nº 107, de 16 de junho de 2010, alterada pela Resolução 34 de setembro de 2014 e pela Resolução Cograd nº 64, de 17 de fevereiro de 2017,
- ▶ Res. Nº 266/2020 (PROGRAD) - Plano pedagógico do Curso de Agronomia
- ▶ Res. Nº 134/2021 (CAS-CPCS) - Regulamento de Estágio da Agronomia
- ▶ Res. Nº 78/2021 (CGB-AGR) - Regulamento de Atividades Complementares da Agronomia
- ▶ Res. Nº 79/2021 (CGB-AGR) - Regulamento de TCC da Agronomia
- ▶ Res. Nº 47/2020 (CGB-AGR) - Regulamento de AOE da Agronomia
- ▶ Regulamentos do curso de Agronomia:

<https://cpcs.ufms.br/cursos-de-graduacao/agronomia/>

TRABALHO DE CONCLUSÃO DE CURSO (TCC)

- ▶ O que é?
- ▶ Caracteriza-se como atividade obrigatória no curso de Agronomia - 34 h.
- ▶ Componente Curricular Não Disciplinar (CCND)
- ▶ Não tem matrícula em disciplina
- ▶ Estimula-se ao Aluno a pesquisa, estimula a produção científica do aluno e seu aprimoramento profissional.
- ▶ Destina-se ao alunos do último período do curso.
- ▶ Pré-requisitos: Iniciação a Pesquisa Aplicada e Experimentação Agrícola.

DOCUMENTOS /ETAPAS

- ▶ TEMA E ACEITE DO ORIENTADOR
- ▶ AUTORIZAÇÃO PARA DEFESA
- ▶ COMUNICADO DE APRESENTAÇÃO
- ▶ CÓPIAS DO TCC PARA A BANCA
- ▶ DEFESA DO TCC
- ▶ VERSÃO FINAL DO TCC
- ▶ DOCUMENTOS ENVIADOS PARA secac.cpcs@ufms.br

VAMOS A PARTE PRÁTICA - ESTÁGIO NO CURSO DE AGRONOMIA

- ▶ Quem pode solicitar estágio?
- ▶ Primeiro a dois tipos de estágio - Obrigatório e Não Obrigatório.
- ▶ Obrigatório após a 8^o período ou com mais 3213 horas em disciplinas obrigatórias.
- ▶ Não obrigatório a partir do 2^o período ou com mais 637 horas em disciplinas obrigatórias.

VAMOS A PARTE PRÁTICA - ESTÁGIO NO CURSO DE AGRONOMIA

- ▶ Qual a diferença entre o Obrigatório e Não Obrigatório?
- ▶ **O Obrigatório** é um disciplina no Curso, sem fazer, você não forma (273 h -) - pode ser não remunerada, e feito na própria UFMS ou outras instituições.
- ▶ **O Não-obrigatório** - Tem que ser Remunerado, pode ser até de 1 ano renovável por mais um. E conta como atividade complementar. Somente pode ser realizado na UFMS, em programas específicos com Bolsa para o Aluno.

VAMOS A PARTE PRÁTICA - ESTÁGIO NO CURSO DE AGRONOMIA

- ▶ Qual a diferença entre o Obrigatório e Não Obrigatório?
- ▶ **O Obrigatório** é um disciplina no Curso, sem fazer, você não forma (237 h) - pode ser não remunerada, e feito na própria UFMS ou outras instituições.
- ▶ **O Não-obrigatório** - Tem que ser Remunerado, pode ser até de 1 ano renovável por mais um. Conta como atividade complementar. Somente pode ser realizado na UFMS, em programas específicos com Bolsa para o Aluno.

ACHEI A EMPRESA PARA FAZER O ESTÁGIO E AGORA?

- ▶ **CADASTRO DA EMPRESA**
- ▶ AGENTE INTEGRALIZADOR (IEL-Skill)
- ▶ ACORDO DE COOPERAÇÃO
- ▶ CADASTRO SIMPLES - PARA TERMO DE COMPROMISSO DE ESTÁGIO (TCE)
- ▶ Antes de solicitar o Cadastro da Empresa (Verifique se a empresa está cadastrada ao preenchendo o TCE).
- ▶ Se não cadastrada - solicitar o cadastro.
- ▶ Dados da empresa - envia para coeagro.cpcs@ufms.br

EMPRESA CADASTRADA FLUXOGRAMA DE SOLICITAÇÃO DE ESTÁGIO

TERMO DE COMPROMISSO

Preencher Termo - Estágio

estagio.ufms.br/termo/

BRASIL CORONAVÍRUS (COVID-19) Simplifique! Participe Acesso à informação Legislação Canais

Universidade Federal de Mato Grosso do Sul Sistemas Webmail Normal Alto contraste Portuguese

Ir para o conteúdo 1 Ir para o menu 2 Ir para a busca 3 Ir para o rodapé 4 Acessibilidade

 FUNDAÇÃO UNIVERSIDADE FEDERAL DE MATO GROSSO DO SUL

Estágio

Universidade Federal de Mato Grosso do Sul

Página Inicial Estágio Termos de Compromisso Notícias Seguro Evento Contato

Página inicial / Preencher Termo

Preencher Termo

Você precisa fazer Login com o Passaporte UFMS para Preencher o Termo.

Caso você não tenha o Passaporte UFMS, ou tenha perdido a senha, recupere seu acesso no link:

<https://passaporte.ufms.br>

Procurar no site... **Buscar**

Google Translate
Portuguese

Entrar

DOCUMENTOS INICIAIS

- ▶ **TERMO DE COMPROMISSO DE ESTÁGIO** - SEM ASSINATURAS.
- ▶ ENVIAR PARA
coeagro.cpcs@ufms.br

PROCESSO NO SEI UFMS

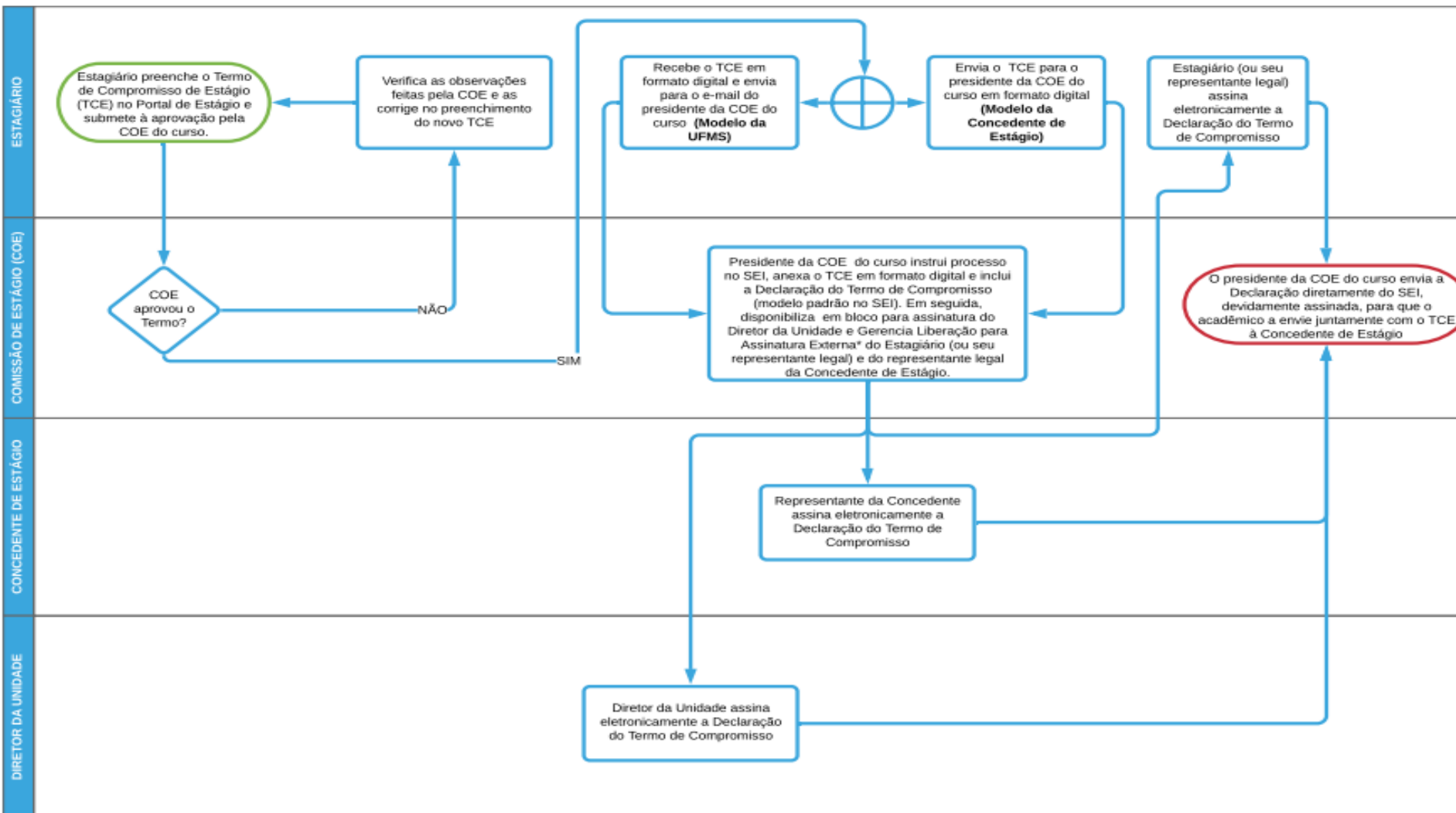

PROCESSO NO SEI UFMS

ASSINATURA

ESTAGIÁRIO

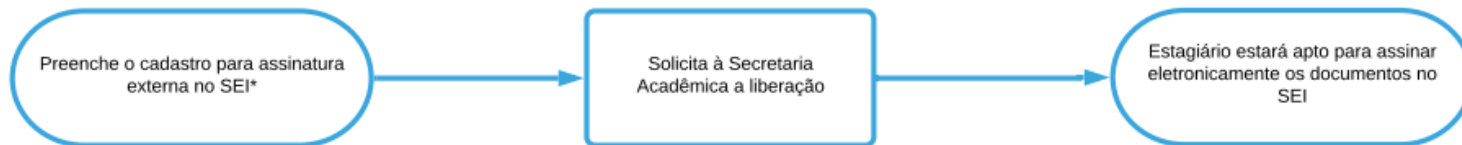

* Acessar o link: https://sei.ufms.br/sei/controlador_externo.php?acao=usuario_externo_enviar_cadastro&acao_origem=usuario_externo_avisar_cadastro&id_orgao_acesso_externo=0

REPRESENTANTE DA CONCEDENTE DE ESTÁGIO

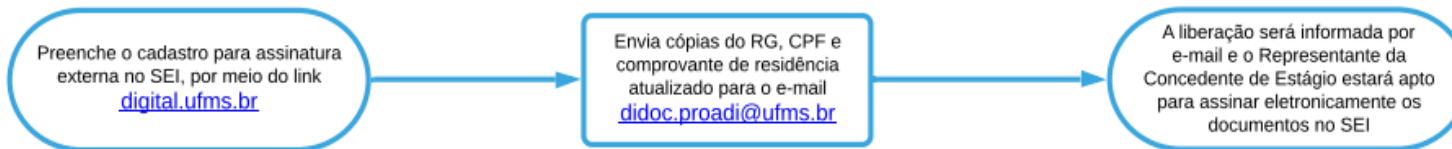

DOCUMENTOS FINAIS

- ▶ **AVALIAÇÃO DO ESTÁGIO** - PREENCHIDOS E ASSINADOS PELO SUPERVISOR E ORIENTADOR (PDF).
- ▶ **RELATÓRIO PARCIAL E FINAL** - Enviado pelo aluno ao Orientador. Relatório Parcial somente no estágio não obrigatório.
- ▶ DOCUMENTOS ENVIADOS PELO ORIENTADOR PARA coeagro.cpcs@ufms.br
- ▶ O ALUNO NÃO PODE TER ACESSO AO SUA AVALIAÇÃO.
- ▶ MODELOS - REGULAMENTO DE ESTÁGIO DO CURSO DISPONIVEL NO SITE DO CPCS-UFMS.

ATIVIDADES COMPLEMENTARES

- ▶ O que é?
- ▶ Caracteriza-se como Componente Curricular não disciplinar (CCND) de 34 h
- ▶ Não exige matrícula em disciplina.
- ▶ Estimula-se ao Aluno a participar de palestras, curso, pesquisa e extensão aquisição e conhecimento prático e socialização.
- ▶ Comprovada a participação do aluno através de certificados enviados para Secretária Acadêmica e analisados pela Coordenação do Curso.
- ▶ Destina-se ao alunos do último período do curso.
- ▶ De caráter obrigatório.

DOCUMENTOS

- ▶ **FICHA DE ANÁLISE** - PREENCHIDA E ASSINADO PELO ALUNO PARA AVALIAÇÃO
- ▶ **SOLICITAÇÃO DE VALIDAÇÃO** - PREENCHIDA E ASSINADO PELO ALUNO PARA AVALIAÇÃO
- ▶ **CERTIFICADOS DE PARTICIPAÇÃO**- ASSINADOS PELO ORGANIZADOS OU ATRAVEZ DE DECLARAÇÃO (ESCANEADO E EM PDF).
- ▶ DOCUMENTOS ENVIADOS PARA agro.cpcs@ufms.br

TIPOS DE CERTIFICADOS VÁLIDOS

- ▶ PARTICIPAÇÃO EM EVENTOS - até 15 h.
- ▶ INICIAÇÃO CIENTÍFICA (6 h_por semestre) - até 20 h.
- ▶ PARTICIPAÇÃO EM ORGÃOS COLEGIADOS - até 6 h.
- ▶ Publicação de Artigos - até 20 h.
- ▶ Resumos em congressos - até 15 h.
- ▶ Verificar na resolução a lista completa.

- ▶ DOCUMENTOS ENVIADOS PELO PARA a agro.cpcs@ufms.br

ATIVIDADES ORIENTADAS DE ENSINO (AOE)

- ▶ **O que é?**
- ▶ Caracteriza-se como Componente Curricular não disciplinar (CCND) de 34 h
- ▶ Não exige matrícula em disciplina.
- ▶ Estimular o aluno ao conhecimento de métodos e metodologia de investigação e ensino no curso.
- ▶ Comprovada a participação do aluno através da apresentação de relatório final aprovado pelo orientador.
- ▶ De carácter optativo.
- ▶ Conta como atividades complementares do Curso.

DOCUMENTOS /ETAPAS

- ▶ PROPOSTA DO AOE PELO DOCENTE
- ▶ APROVAÇÃO DO AOE PELO COLEGIADO DO CURSO
- ▶ INSCRIÇÃO DOS ALUNOS EM AOE
- ▶ RELATÓRIO FINAL - APRESENTADO EM SESSÃO PÚBLICA E APROVADO PELO ORIENTADOR.
- ▶ DOCUMENTOS ENVIADOS PARA agro.cpcs@ufms.br

TIPOS DE CERTIFICADOS VÁLIDOS

- ▶ PARTICIPAÇÃO EM EVENTOS - até 15 h.
- ▶ INICIAÇÃO CIENTÍFICA (6 h_por semestre) - até 20 h.
- ▶ PARTICIPAÇÃO EM ORGÃOS COLEGIADOS - até 6 h.
- ▶ Publicação de Artigos - até 20 h.
- ▶ Resumos em congressos - até 15 h.
- ▶ Verificar na resolução a lista completa.

- ▶ DOCUMENTOS ENVIADOS PELO PARA a agro.cpcs@ufms.br

PRAZOS PARA ENVIO DOS DOCUMENTOS

Os prazos ficam disponíveis no site:

<https://cpcs.ufms.br/cursos-de-graduacao/agronomia/>